

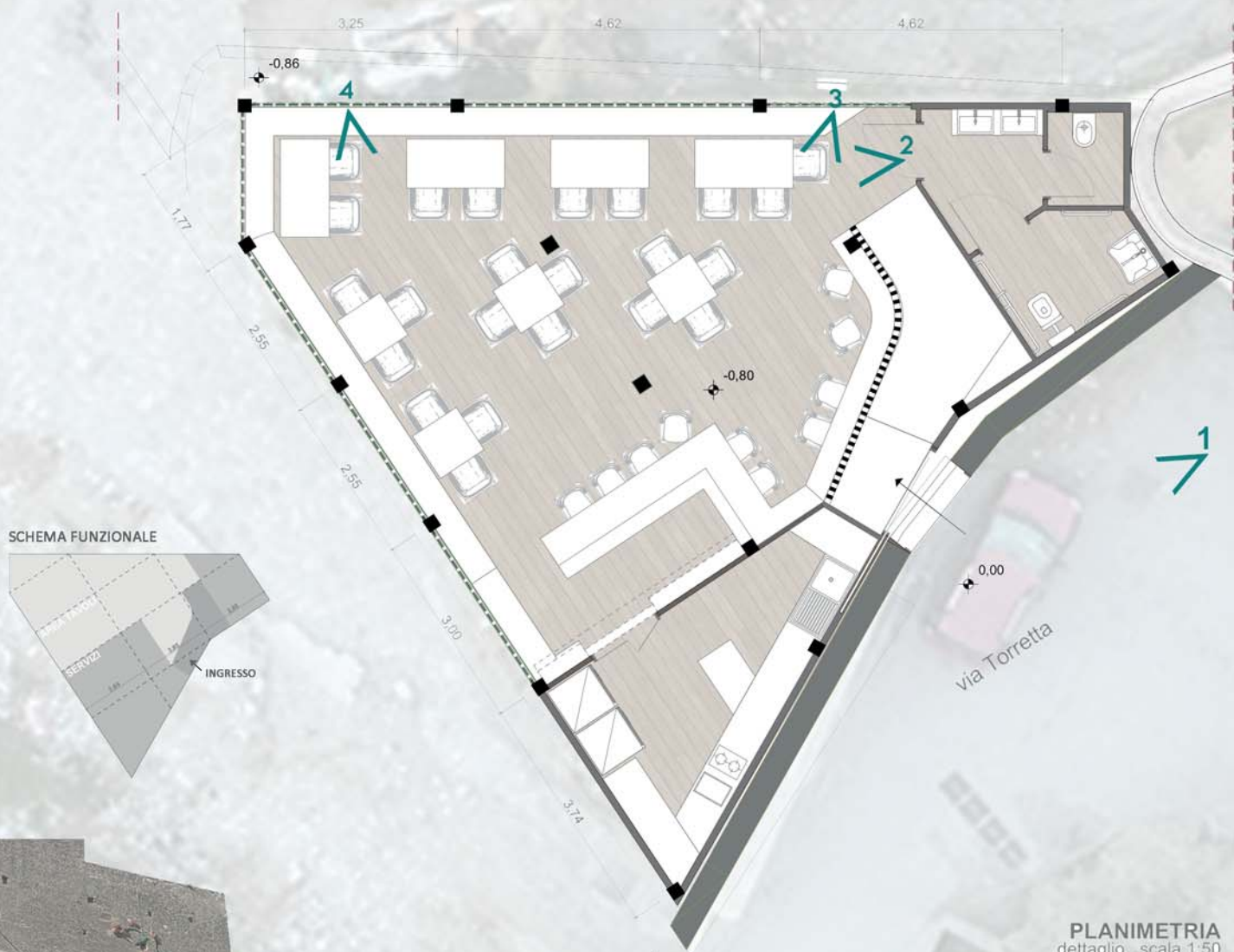

Il sito d'intervento ricade nella frazione di Seiano del Comune di Vico Equense, in una delle due marine, la Marina di Aequa; tale denominazione suggerisce le origini di questo meraviglioso angolo di costiera che ci riporta all'antico insediamento abitativo della città, compreso in una vasta area denominata Aequana. L'antico borgo possiede uno degli scenari più suggestivi della costiera sorrentina: una piccola realtà marinara dalle cui spiagge si raggiunge l'isola di Capri, e da dove è possibile ammirare l'intero golfo di Napoli.



PLANIMETRIA
dettaglio scala 1:50



VISTA 3



VISTA 4



VISTA 1

L'area oggetto d'intervento è localizzata nei pressi della foce Rivo d'Arco lungo il tratto terminale di via Torretta che precede via Arcoletto e piazzetta Marina d'Aequa. Il lotto si presenta di forma triangolare con copertura piana che si estende per circa 110 mq e funge da terrazza panoramica. Questa è posta ad una quota inferiore rispetto al livello stradale di circa 85 cm, e a circa 3 m di altezza dalla fascia di arenile sottostante nota come "Pezzolo". Il progetto mira alla valorizzazione del sito, sfruttandone la posizione strategica. L'intervento si configura in continuità con il contesto ricettivo già presente sul territorio, offrendo ulteriori luoghi per il tempo libero legati alla socialità e ricezione turistica in continuità con le attività già presenti sul territorio. Si tratta di una struttura temporanea su misura progettata attraverso elementi prefabbricati di facile montaggio/smontaggio in legno di okumè, noto per la sua idrorepellenza.

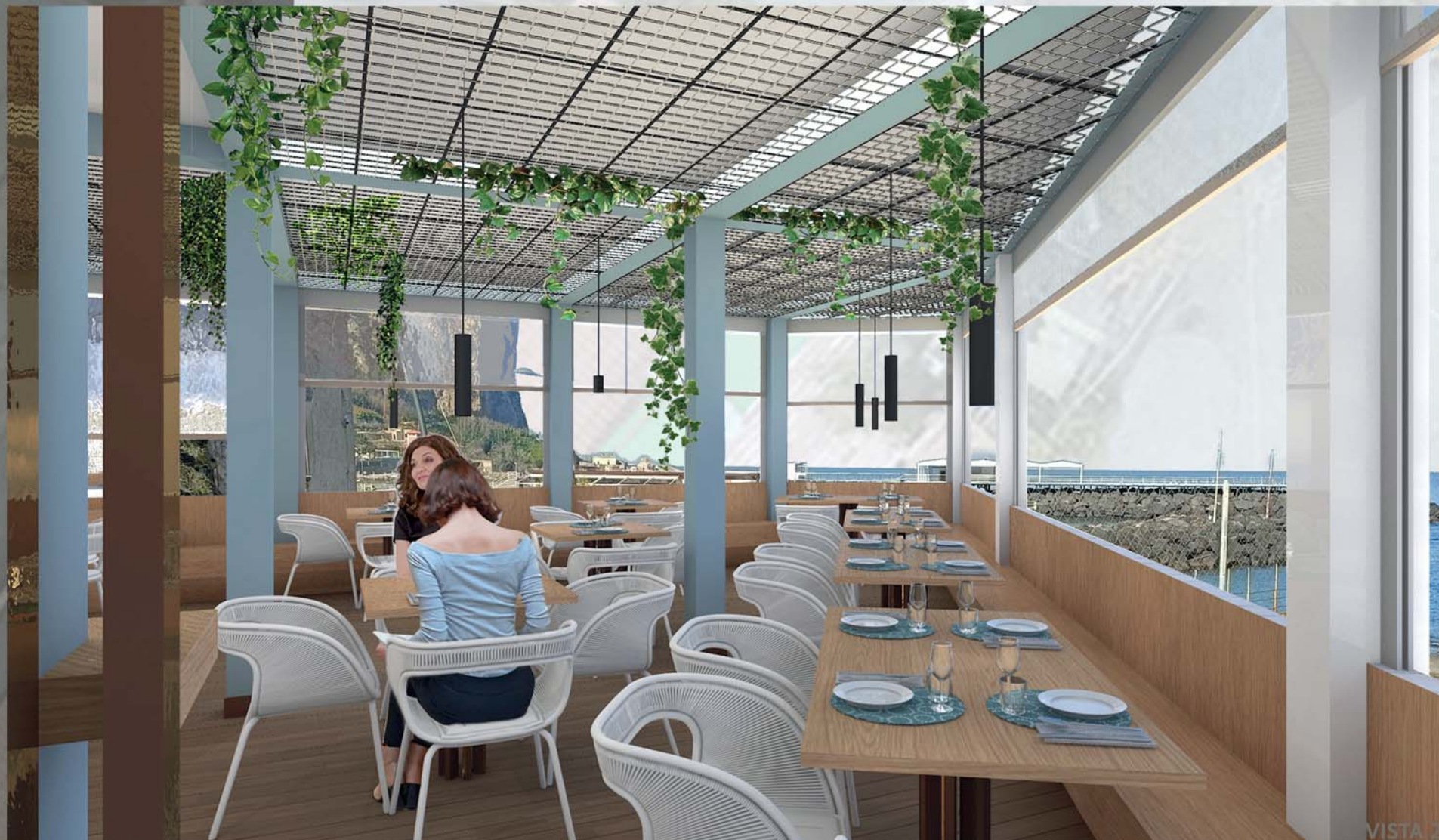

VISTA 2